

Relatório e Contas

2020

Centro Social e Paroquial Nossa Senhora da Ajuda

Índice

1. Enquadramento.....	1
2. Constituição dos Órgãos Sociais.....	2
3. Balanço e Contas.....	3
4. Orçamento Previsional.....	4
5. Considerações Finais.....	6

Centro Social e Paroquial Nossa Senhora da Ajuda

1. Enquadramento

O Centro Social da Paróquia de Nossa Senhora da Ajuda é uma pessoa jurídica canónica de natureza pública, sujeita em Direito Canónico de obrigações e de direitos consentâneos com índole de instituto da Igreja Católica.

Segundo o Direito Concordatário resultante, quer da Concordata de 07/05/1940, quer da Concordata de 18/05/2004, o Centro é uma pessoa jurídica canónica constituída por decreto da autoridade eclesiástica, que o Estado Português reconhece personalidade jurídica civil.

Segundo o Direito Português, o centro é uma pessoa coletiva religiosa reconhecida como Instituição Particular de Solidariedade Social, qualificada como Institutos de organizações ou Instituições da Igreja católica, devidamente inscrita no competente registo das IPSS, sob o nº55, a fls. 69 do livro das Fundações e Centros Paroquiais, que adopta a forma de Centro Social Paroquial.

Continuamos com o objetivo principal de apoio à pessoas idosa e/ou pessoa com idade avançada mantendo o contacto de proximidade com os idosos da freguesia, neste caso em particular, a 24 idosos.

Como consequência da pandemia foram extintos os frequentes encontros semanais (3ª e 5ªfeiras) havendo a necessidade de passar a atividade do centro pela visita permanente às habitações dos mesmos. Desta forma pretende-se não só fazer o acompanhamento do estado sanitário dos mesmos, a necessidade de deslocações a farmácia e afins e também o estado e manutenção da saúde física e mental.

A luta contra a solidão, o estímulo pela manutenção das AVD (atividades da vida diária) com consequências positivas na sanidade física e mental acarretam para o Centro Social e Paroquial um conjunto de despesas fixas e agravado pela pandemia com o aumento do número de deslocações domiciliárias e além do aumento da frequência de transportes, aquando da possibilidade de encontros, pela limitação do número de passageiros.

2. Constituição dos Órgãos Sociais

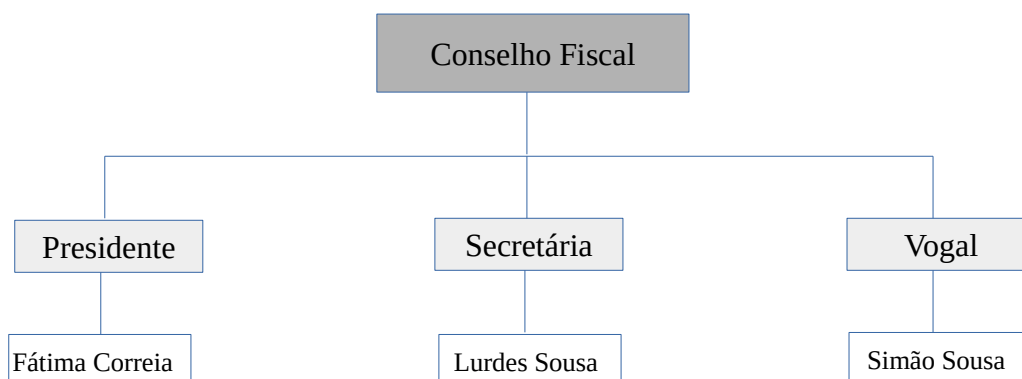
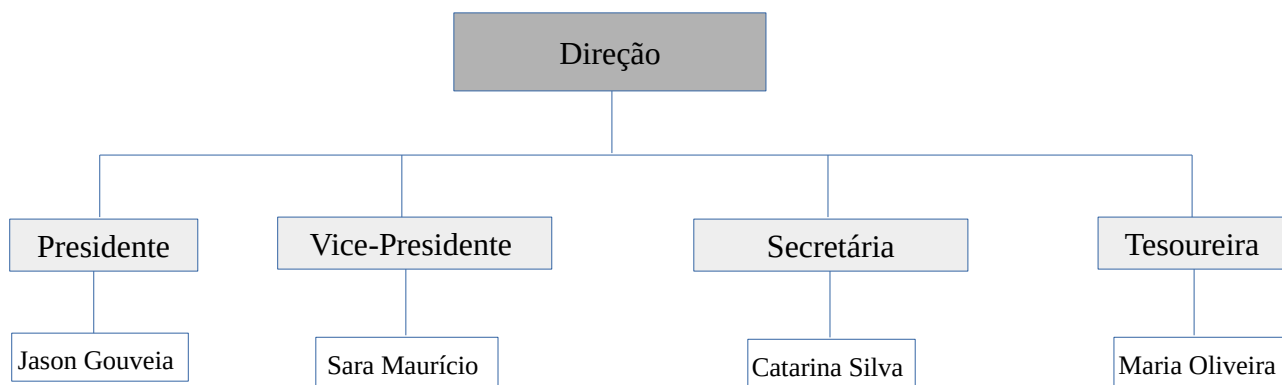

3. Balanço e Contas

O aumento de despesa resultante do descrito no enquadramento fez aumentar as despesas num valor superior ao número de receitas.

A direção optou por não comprometer a função e missão da instituição e espera no ano de 2021 aumentar o número de receitas por contributos e apoios públicos ou privados de formas a equilibrar o balanço anual.

Saliente-se que para já não está comprometido o balanço plurianual da instituição.

No quadro a seguir apresentado estão refletidas as despesas e receitas gerais do ano transato.

Relatório de Contas 2020

Receitas		Despesas	
ISSA:	Valor	Instalações:	Valor
Apoio	1 301,74 €	Eletricidade	746,29 €
		Água	212,80 €
Outras:		Outros	0,00 €
Eventos	0,00 €		
Contributos	0,00 €		
		Viaturas:	
		Combustível	246,77 €
		Manutenção	480,62 €
		Seguros	261,39 €
		IMI	382,98 €
		Inspeção	31,97 €
		Outros	
		Bens Alimentares	550,42 €
		Eventos	0,00 €
		Licenciamento Obra	185,00 €
Total	1 301,74 €	Total	3 098,24 €

4. Orçamento Previsional

De forma a que se proceda a um planeamento estruturado e calculado coloca-se neste ponto o planeamento da atividade a desenvolver e cujo quadro a seguir reflete as despesas e receitas previsionais.

Desta forma se apresentam em traços gerais os objetivos para o ano de 2021:

- retoma dos encontros bissemanais na sede (caso as condições sanitárias o permitam);
- visitas semanais a cada um dos idosos;
- retoma das visitas e deslocações a locais emblemáticos da ilha em colaboração com a CMPD, ou seja passeios exteriores (caso as condições sanitárias o permitam);
- realização de atividades de estimulação cognitiva (jogos diversos; trabalhos manuais; entre outros);
- estimulação sensorial e psicomotora (sessões de fisioterapia);
- atividades socioculturais (comemoração de datas festivas, como aniversários, dia da Mãe, dia de Halloween;
- atividades de cariz religioso;
- atividades de estimulação da autonomia (treino de atividades de vida diária);
- atividades de expressão (artes plásticas) e outras atividades ocupacionais.

Centro Social e Paroquial Nossa Senhora da Ajuda

Orçamento Previsional 2021

Receitas		Despesas	
ISSA:	Valor	Instalações:	Valor
Apoio	1 301,74 €	Eletricidade	746,29 €
CMPD	?	Água	212,80 €
Outras:		Outros	0,00 €
Eventos	?€		
Contributos	?€		
		Viaturas:	
		Combustível	500 €
		Manutenção	480,62 €
		Seguros	261,39 €
		IMI	382,98 €
		Outros	
		Bens Alimentares	750,00 €
		Eventos	100,00 €
		Materiais Diversos	200,00 €
Total	1 301,74 €	Total	3634,08

5. Considerações Finais

Para levar a cabo o projecto do Centro Social e Paroquial de Nossa Senhora da Ajuda a direção recorreu ao apoio financeiro do governo regional através de um acordo de cooperação financeiro com o Instituto de Acção Social, sendo a gestão financeira do lar realizada com o máximo de rigor para que os serviços de alimentação, cuidados de higiene e conforto, ocupação e lazer, transportes, entre outros serviços estejam assegurados com o máximo de qualidade exigida e esperada.

O lar consagra a sua intervenção em prol do superior interesse e bem-estar do idoso, proporcionando os serviços conducentes coma condição económica e financeira do mesmo.

A equipa da direção pauta-se pela constante exigência e qualidade e dedicação dos serviços prestados, fomentada por uma cultura de espírito e acção em sintonia onde se desenvolve uma intervenção onde a participação de todos é valorizada e cujo altruísmo.